PISTA DE PATINAÇÃO NO GELO

REGULAMENTO

1 - Os ingressos são individuais e intransferíveis. Portanto, não será devolvido o dinheiro, mesmo se o patinador não tiver um bom desempenho na pista.

2 - Para aquisição do ingresso e entrada na pista, deverá ser respeitada uma fila única.

3 - Na renovação do ingresso Big Ice Car (carrinho), será obrigatória a saída e o reingresso no final da fila de compra.

4 - Os ingressos só terão validade no dia da compra e deverão ser adquiridos somente no caixa/bilheteria da pista.

5 - A idade mínima para patinar é de 5 (cinco) anos.

6 - Para crianças menores de 5 (cinco) anos, a participação se restringe à utilização do Big Ice Car, manejado por monitores.

7 - Os patinadores, menores de 18 (dezoito), anos devem estar acompanhados dos pais ou responsáveis, que deverão assinar o termo de responsabilidade no ato da compra do ingresso.

8 - No caso de menores de 18 (dezoito) anos, além de assinarem o termo de responsabilidade, os pais ou responsáveis deverão permanecer no local do evento durante a utilização da pista por parte do menor, uma vez que é de inteira responsabilidade dos pais ou responsáveis a guarda dos menores durante e no término da patinação.

9 - A capacidade máxima da pista é de 50 até 70 pessoas patinando simultaneamente, conforme as características da pista.

10 - É obrigatório o uso de kit de segurança (capacete, joelheira, cotoveleira e luvas). Caso os equipamentos de segurança, bem como os patins, sejam danificados por mau uso, os mesmos deverão ser reembolsados.

11 - É obrigatória a utilização de meias com os patins.

12 - É vedada a prática por mulheres grávidas.

13 - Não é aconselhável a utilização da pista por pessoas portadoras de necessidades especiais.

14 - Os monitores não são autorizados a guardarem quaisquer outros volumes que não os sapatos dos patinadores, restando ao patinador ser responsável por seus objetos.

15 - O Shopping e a Big Ice não se responsabilizam por objetos deixados na área do evento, exceto os sapatos dos patinadores, enquanto estiverem patinando.

16 - Não é permitida a entrada de pessoas com qualquer tipo de comida ou bebida na pista de patinação.

17 - É proibido patinar após ter ingerido bebidas alcoólicas.

18 - Não é permitida a permanência, dentro da estrutura da pista, de pessoas que não patinarão, mesmo sendo acompanhantes ou responsáveis.

19 - É obrigatória a assinatura do “Termo de Responsabilidade” para poder patinar.

20 - Ficam previstas paradas técnicas da pista para a manutenção, que terão duração de aproximadamente 20 minutos.

21 - As instruções fornecidas pelos monitores devem ser respeitadas. Em caso de não cumprimento das instruções, bem como o não atendimento do constante no presente Regulamento e nas Regras e Dicas de Segurança, o patinador será retirado da pista sem o reembolso do valor do ingresso.

22 - Este regulamento deverá ser cumprido integralmente para a sua própria segurança.

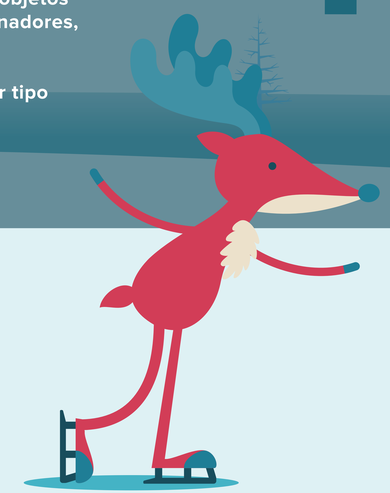

MAXI SHOPPING JUNDIAÍ