

Book de Mídia

SHOPPINGS SÁ CAVALCANTE
| SHOPPING DA ILHA

2024



Índice

- SHOPPINGS SÁ CAVALCANTE;
- POR QUE ANUNCIAR EM SHOPPINGS?;
- SHOPPING DA ILHA EM NÚMEROS;
- NOSSAS PROPRIEDADES DE MÍDIA;
 - DIGITAL;
 - INDOOR;
 - OUTDOOR;
 - EXPERIÊNCIAS;
- ETAPAS DA CONTRATAÇÃO DE MÍDIA.



Shoppings Sá Cavalcante

Desde 1996, a Shoppings Sá Cavalcante ajuda a promover a conexão entre as pessoas com o desenvolvimento e a administração de Shopping Centers. Entendemos que os nossos empreendimentos atuam como pontos de encontro e fazem parte da vida e da história das pessoas que nos visitam.

Ao longo das últimas décadas, foram inúmeros momentos vividos e incontáveis histórias colecionadas dentro dos nossos empreendimentos no Espírito Santo, Maranhão, Piauí e Pará

Os empreendimentos oferecem lugares que trazem consigo lazer, comodidade, maior qualidade de vida à população e espaços onde nossos visitantes possam construir e viver suas próprias histórias.

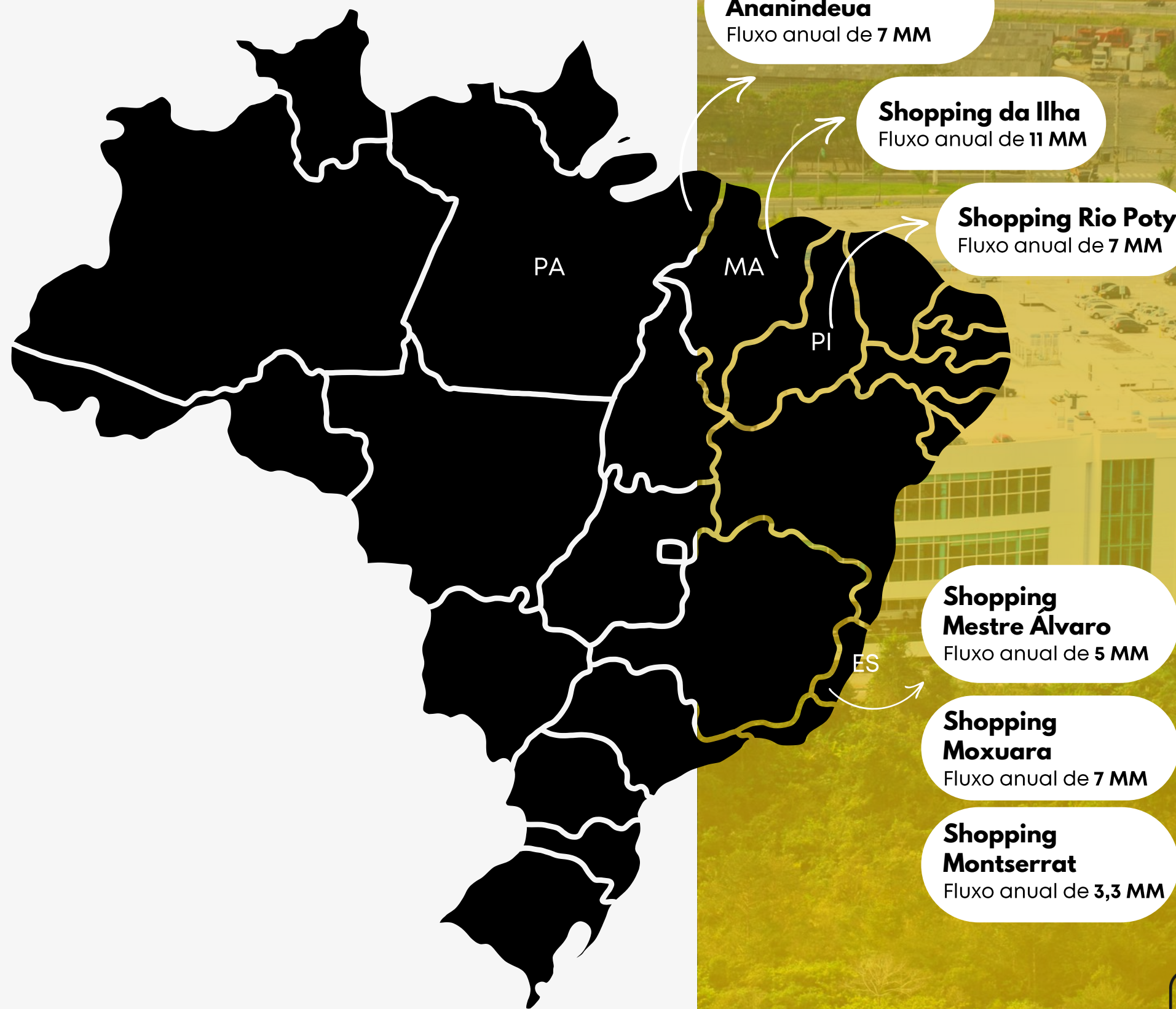

Por que anunciar em Shoppings?



momento de compra

Contato direto com uma audiência segmentada, em ambiente que favorece o consumo imediato



tempo médio

+1h é o tempo médio que as pessoas passam em cada visita ao shopping.

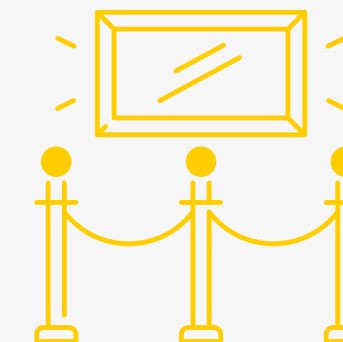

tempo de exposição maior que outros meios

Média de **76 minutos**. Diferente de outros meios onde o tempo de contato com a publicidade é menor

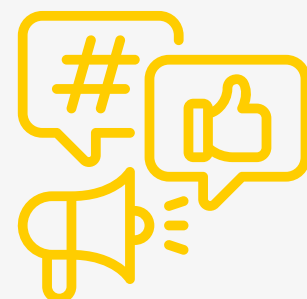

relevância da mídia em shopping

81% das pessoas que frequentam shoppings declaram ter visto mídia/publicidade.



diferentes oportunidades

No shopping é possível diversificar o formato de sua comunicação e associar com alguma ação de mall específica que pode ser desenvolvida junto com a equipe de marketing do shopping.



Shopping da Ilha em números

2 com 390 salas

2.300 Vagas

26 âncoras e megas

58,3 mil m²

300 lojas

+917 Mil
pessoas por mês

33 ativos de mídia

OUTBACK
STEAKHOUSE®

Camavada
CAMARÃO
DESDE 2005

VIVARA

 **CENTAURO**

TOK&STOK

adidas

 iPlace





Algumas das nossas
propriedades de
mídia



Digital



Digital

MÍDIAPARK

Período

Mensal

Especificações Técnicas

Medida:
1,0m x 0,40m

Áudio e video nos
Terminais

Quantidade

12 unidades internas
(pagamento)
04 unidades entrada
(cancela de entrada)

Localização

Máquinas de
pagamento internos
espalhados pelo
mall e Máquinas de
entrada de
estacionamento

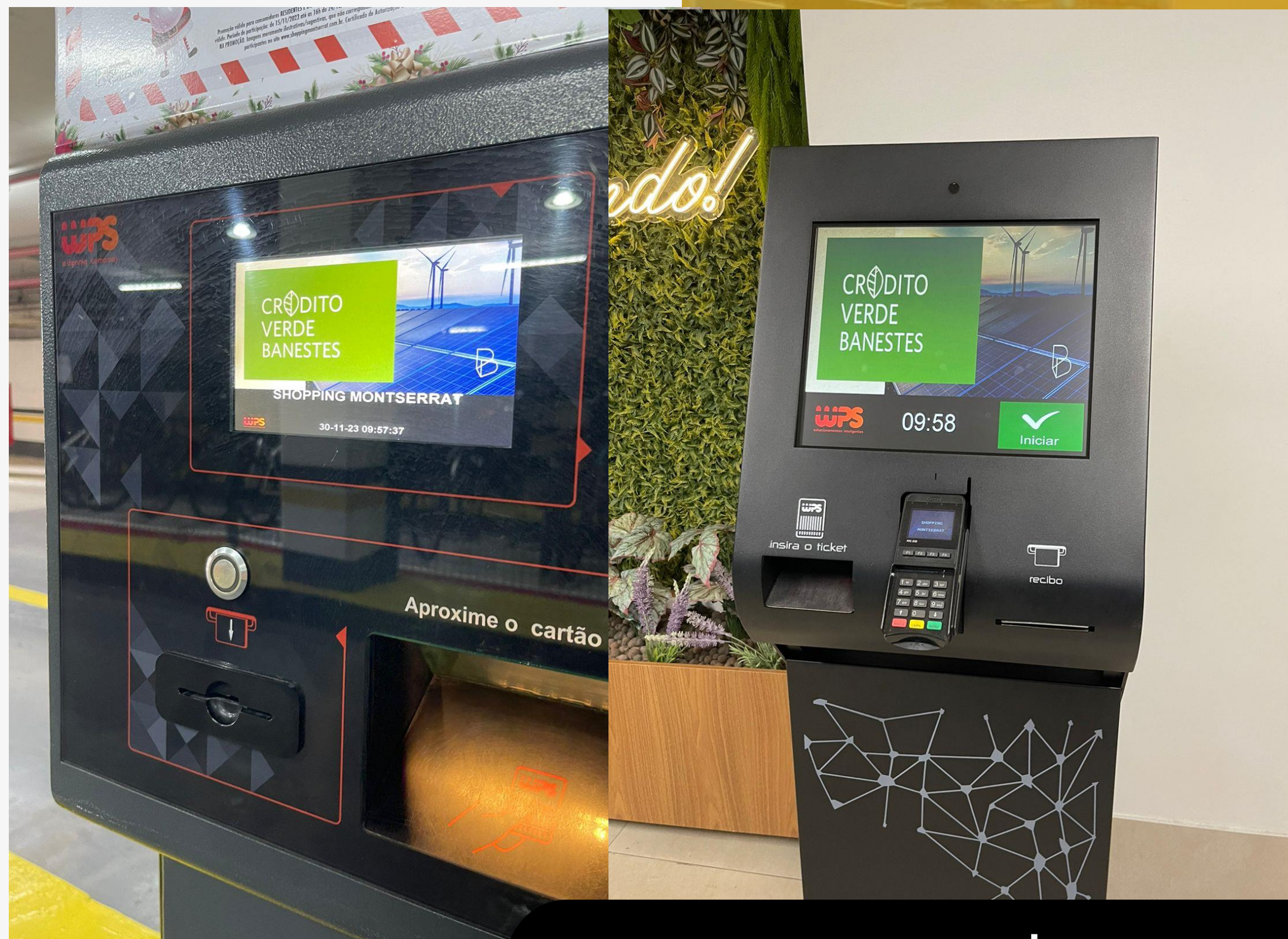

Valor tabela: R\$10.000



Digital

PAINEL DIGITAL

Período

Mensal

Especificações Técnicas

Medida:
3,84m (largura) X 6,88m (altura)

Resolução 1.664 X 936 Pixels Arquivo MP4 – VT de 15”
Entrega Mínima – 520 Inserções/dia (260 por face)

Quantidade

01 Unidade (2 Faces)

Localização

Praça de Eventos

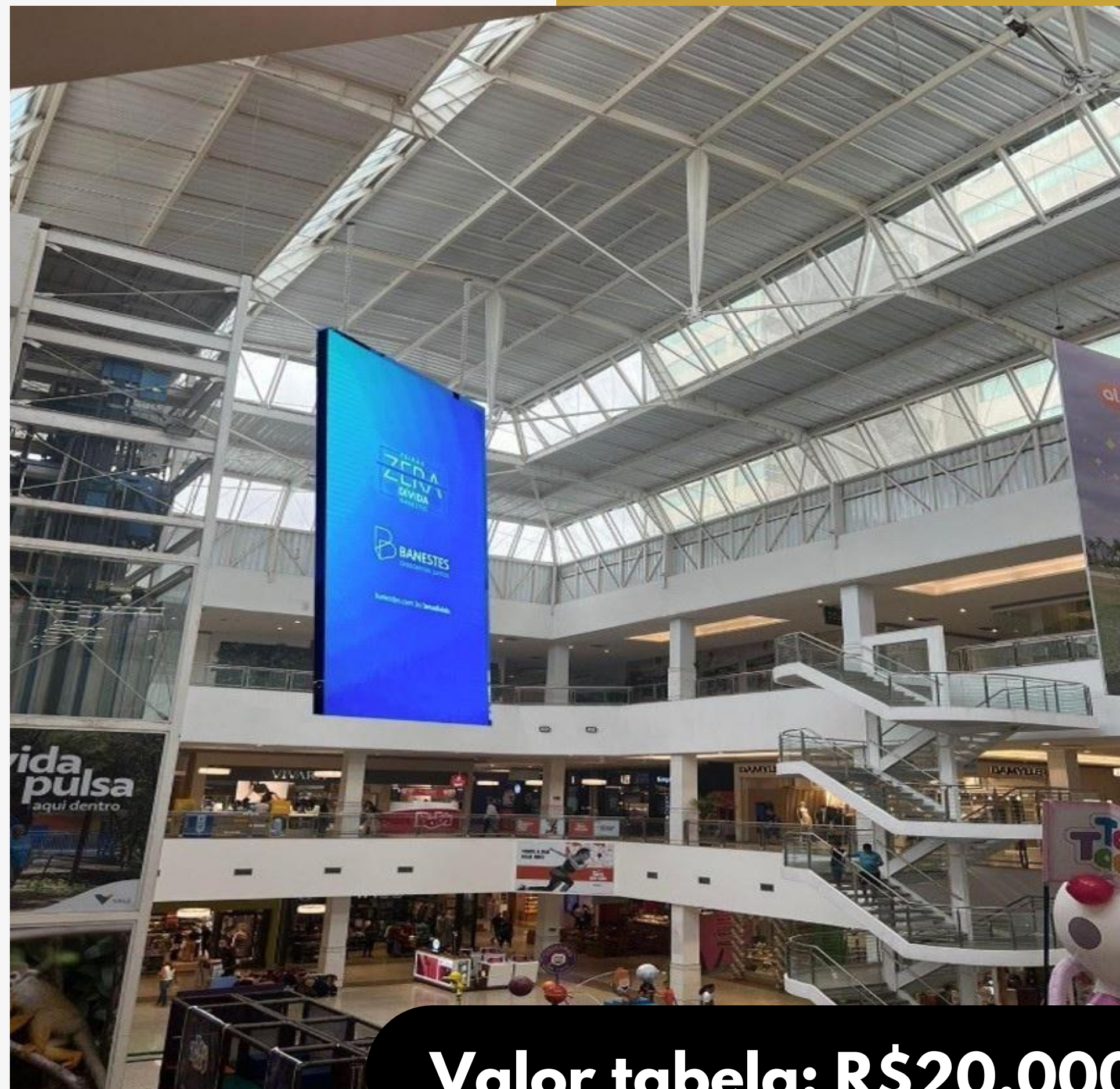

Valor tabela: R\$20.000



Digital

TOTENS DE MALL

Período

Mensal

Especificações Técnicas

Medida:

15", tamanho máximo: 12Mb

Formato (9:16): Vertical 1.920 X 1.080px –
MP4 CODEC H264

Manter margem mínima de 50px nos
lados do projeto.

Quantidade

07 Totens, 14 faces de 50"
VT de 15" – 3.640
inserções/dia (260 por
face)

Localização

Piso 1: 01 Totem
Piso 2: 03 Totens
Piso 3: 03 Totens

Corredores



Valor Tabela: R\$ 17.500 Circuito
Valor Tabela : R\$ 5.500 Unidade



Indoor

Indoor

FINGER – ENTRADA PRINCIPAL

Período

Mensal

Quantidade

Conjunto 26 faces

Especificações Técnicas

Medida:

18 Adesivos de 1,55 X 2,40M

08 Adesivos de 0,63 X 2,40M

Localização

Entrada Principal –
Av. Daniel de la
Touche

Adesivo Perfurado

Obs.: É imprescindível a visita técnica para confirmação das medidas informadas antes da execução do serviço.



Valor tabela: R\$25.000

Indoor

MEGA BANNER

Período

Mensal

Especificações Técnicas

Medida:
2,80 X 5,00M

LONA EM METALON

Quantidade

01

Localização

02 unidades na
Praça de
Alimentação

Obs.: É imprescindível a visita técnica para confirmação das medidas informadas antes da execução do serviço.



Valor tabela: R\$20.000

Indoor

ELEVADOR PANORÂMICO

Período

Mensal

Especificações Técnicas

Medida:
2,54 X 2,75M

Adesivo

Quantidade

Conjunto 10 faces

Localização

Praça de Eventos

Obs.: É imprescindível a visita técnica para confirmação das medidas informadas antes da execução do serviço.



Valor tabela: R\$35.000

Indoor

ELEVADOR – PORTAS

Período

Mensal

Especificações Técnicas

Medida:
0,48M X 1,90M

Adesivo Perfurado

Quantidade

Conjunto 16 Adesivos
(04 Adesivos por
andar)

Localização

Pisos L-1 ao L-4 –
Área Central

Obs.: É imprescindível a visita técnica para confirmação das medidas informadas antes da execução do serviço.



**Valor tabela: R\$25.000
Conjunto**

Indoor

TESTEIRAS ELEVADORES

Período

Mensal

Especificações Técnicas

Medida:

Piso 1 - 5,70m X 2,30m

Piso 2 - 5,70m X 1,40m

Piso 3 - 5,70m X 1,40m Piso 4
- 5,70m X 1,38m

Lona com Metalon

Obs.: É imprescindível a visita técnica para confirmação das medidas informadas antes da execução do serviço.

Quantidade

Conjunto 04 Lonas (01
Lona por andar)

Localização

Pisos 1 ao 4 –
Área Central



**Valor tabela: R\$30.000
Conjunto**

Indoor

ENTRADAS BANHEIROS Corredor Banheiros

Período

Mensal

Quantidade

Conjunto 04 (02
Testeira por Piso)

Especificações Técnicas

Medida:

Piso 2 Zinzane: 2,50M X 1,00M

Piso 2 Calvin Klein: 2,30M X
0,97M

Piso 3 Democrata: 2,32M X
0,56M

Piso 3 Mr. Cheney: 1,90M X
0,65M

Lona com Metalon

Localização

Entrada Corredores
Banheiros – Pisos 2 e 3

Obs.: É imprescindível a visita técnica para confirmação das medidas informadas antes da execução do serviço.



Valor tabela: R\$15.000

Indoor

TOTENS - CORREDOR

Período

Mensal

Especificações Técnicas

Medida:
0,57 X 0,87M

Papel Couchê

Quantidade

11 Totens (01 face por
totem)

Localização

Corredores

Obs.: É imprescindível a visita técnica para confirmação das medidas informadas antes da execução do serviço.



Valor tabela: R\$15.000 Conjunto
Valor tabela: R\$ 3.500 Unidade

Indoor

TESTEIRA – DESCIDA MATEUS

Período

Mensal

Quantidade

01

Especificações Técnicas

Medida:
4,30 X 2,60M

Localização

Descida
Mateus Super

Lona com Metalon

Obs.: É imprescindível a visita técnica para confirmação das medidas informadas antes da execução do serviço.



Valor tabela: R\$15.000

Indoor

ESCADAS ROLANTES

Período

Mensal

Quantidade

Conjunto de 20
escadas

Especificações Técnicas

Medidas:

16 Escadas: 14,45 X 0,61M

20 Escadas: 9,20 X 0,61M

Localização

Mall

Adesivo

Obs.: É imprescindível a visita técnica para confirmação das medidas informadas antes da execução do serviço.

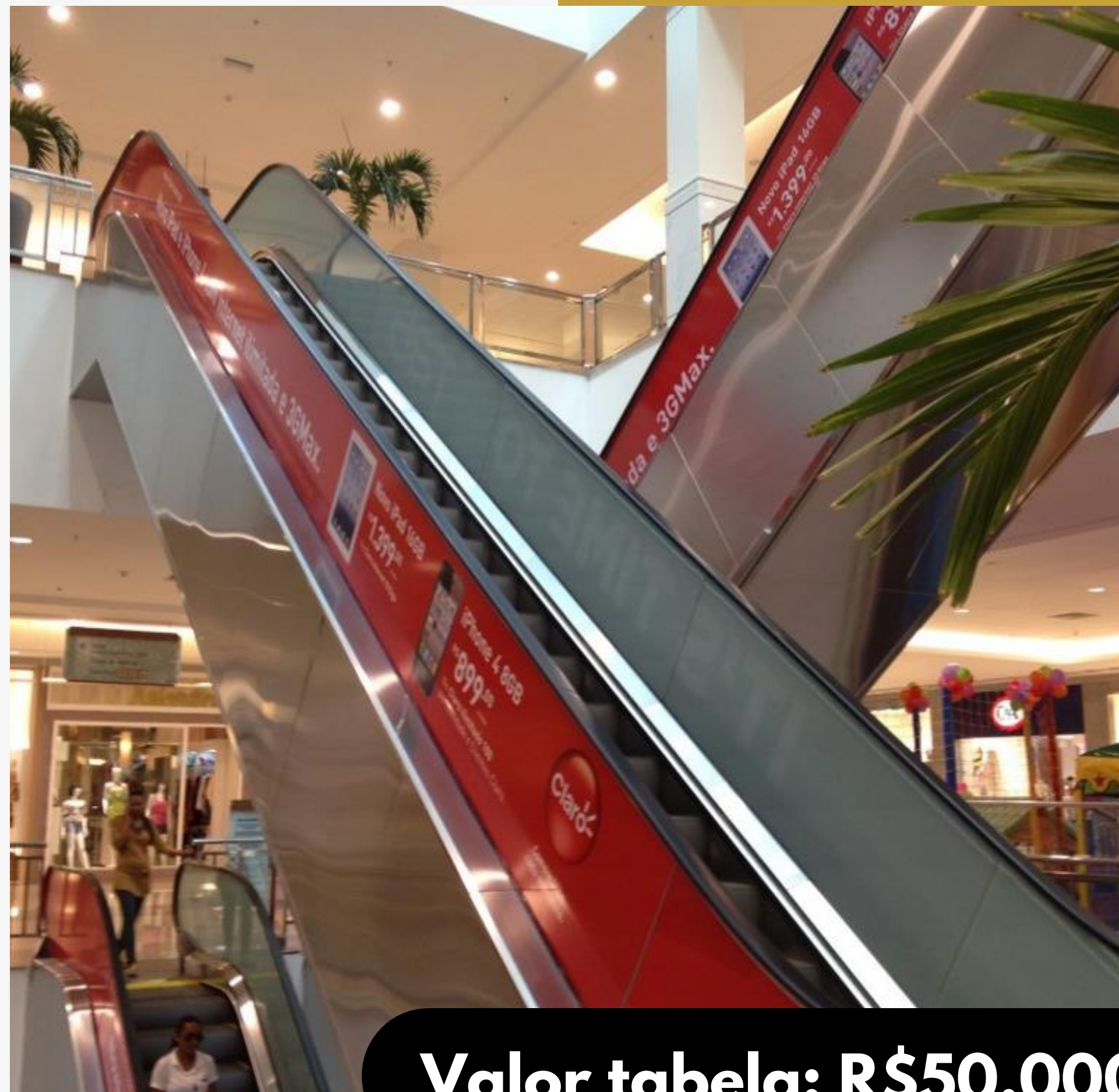

Valor tabela: R\$50.000

Indoor

ESCADAS ROLANTES – FINGER (TOTAL OU PARCIAIS)

Período

Mensal

Quantidade

Conjunto de 04 escadas

Especificações Técnicas

Medida:
9,20 X 0,61M

Localização

Mall

Adesivo

Obs.: É imprescindível a visita técnica para confirmação das medidas informadas antes da execução do serviço.



Valor tabela: R\$20.000

Indoor

ESCADAS ROLANTES – CINEMA (TOTAL OU PARCIAIS)

Período

Mensal

Quantidade

Conjunto de 02
escadas

Especificações Técnicas

Medida:
14,45 X 0,61M

Localização

Entrada Praça de
Alimentação

Adesivo

Obs.: É imprescindível a visita técnica para confirmação das medidas informadas antes da execução do serviço.

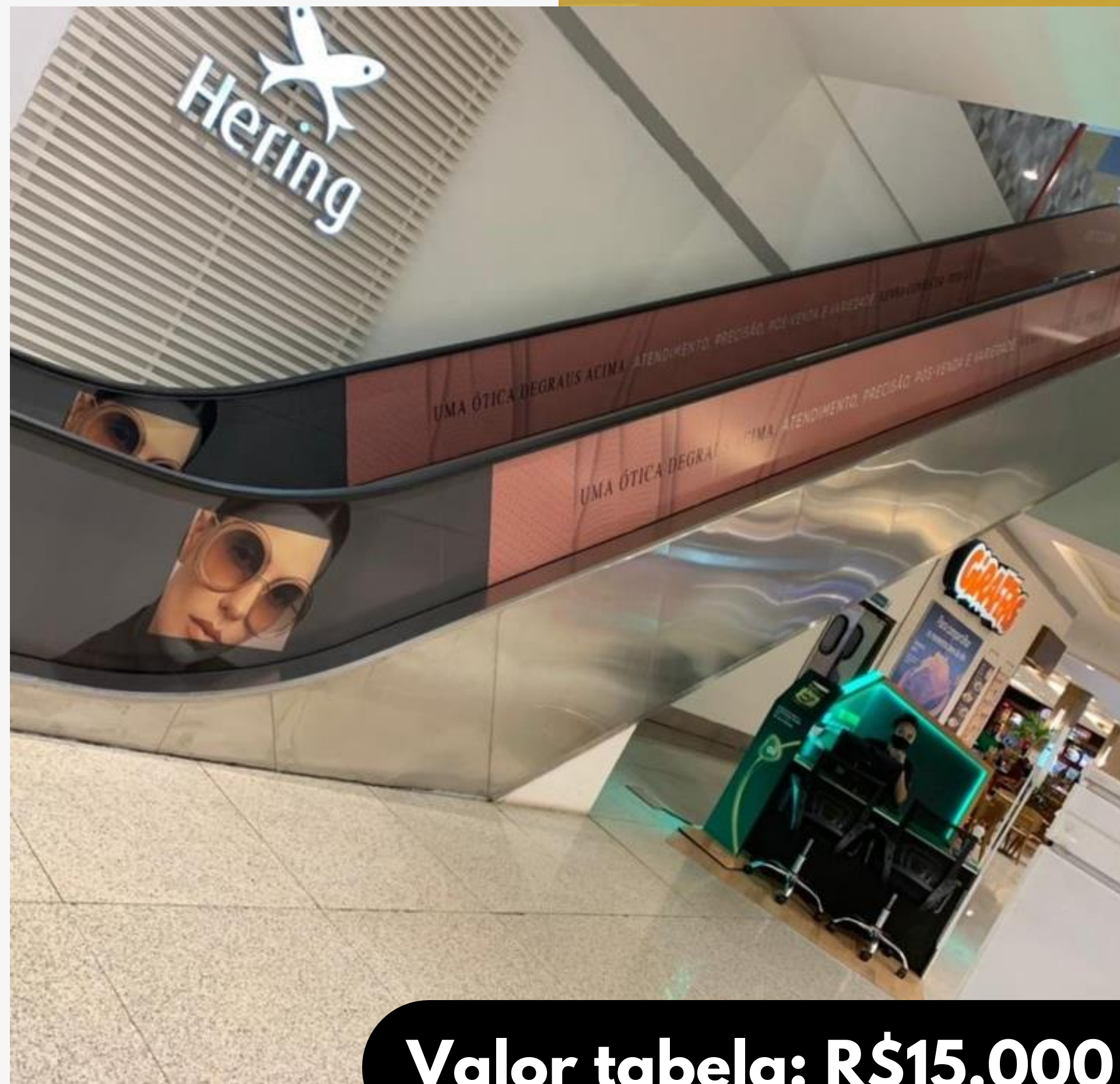

Valor tabela: R\$15.000

Indoor

COLUNAS ILUMINADAS

Período

Mensal

Especificações Técnicas

Medida:
0,61X 1,30M

Adesivo Leitoso

Quantidade

Conjunto 02 Colunas
com 24 vidros cada

Localização

Praça de
Alimentação

Obs.: É imprescindível a visita técnica para confirmação das medidas informadas antes da execução do serviço.



Valor tabela: R\$25.000

Indoor

PORTAS AUTOMÁTICAS Aquarios / Mateus

Período

Mensal

Quantidade

04 Conjuntos de 02
Portas (Aquarios) e
02 Conjuntos de 02
Portas (Mateus)

Especificações Técnicas

Medida:
0,84 X 1,64M (Aquarios)
0,75 X 2,14M (Mateus)

Adesivo Perfurado

Localização

Mall
Mateus

Obs.: É imprescindível a visita técnica para confirmação das medidas informadas antes da execução do serviço.



Valor tabela: R\$15.000

Indoor

BANHEIROS – PORTAS

Período

Mensal

Especificações Técnicas

Medida:
0,60 X 1,60m

Adesivo

Quantidade

Feminino – Piso 2: 15 portas /
Piso 3: 15 portas
Masculino – Piso 2: 08
portas / Piso 3: 10 portas

Localização

Banheiros

Obs.: É imprescindível a visita técnica para confirmação das medidas informadas antes da execução do serviço.



Valor tabela: R\$ 15.000 Conj. Feminino
Valor tabela: R\$ 15.000 Conj. Masculino
Valor tabela: R\$ 22.000 Conj. Total

Indoor

BANHEIROS – ESPELHOS

Período

Mensal

Especificações Técnicas

Medida:
Conferir medidas no local (formatos diferentes)

Obs.: É imprescindível a visita técnica para confirmação das medidas informadas

Quantidade

Feminino	–	Piso 2:	03
espelhos	/	Piso 03:	03
espelhos			
Masculino	–	Piso 2:	08
espelhos	/	Piso 03:	08
espelhos			

Localização

Banheiro

Obs.: É imprescindível a visita técnica para confirmação das medidas informadas antes da execução do serviço.



Valor tabela: R\$ 6.000 Conj. Feminino
Valor tabela: R\$ 6.000 Conj. Masculino
Valor tabela: R\$ 10.000 Conj. Total

Indoor

COLUNAS – ESTACIONAMENTO

Período

Mensal

Especificações Técnicas

Medida:
0,45 x 2,00M

Lona com Metalon

Quantidade

Conjunto 60 faces

Localização

Estacionamento
Coberto – Piso 1

Obs.: É imprescindível a visita técnica para confirmação das medidas informadas antes da execução do serviço.



Valor tabela: R\$18.000

Outdoor



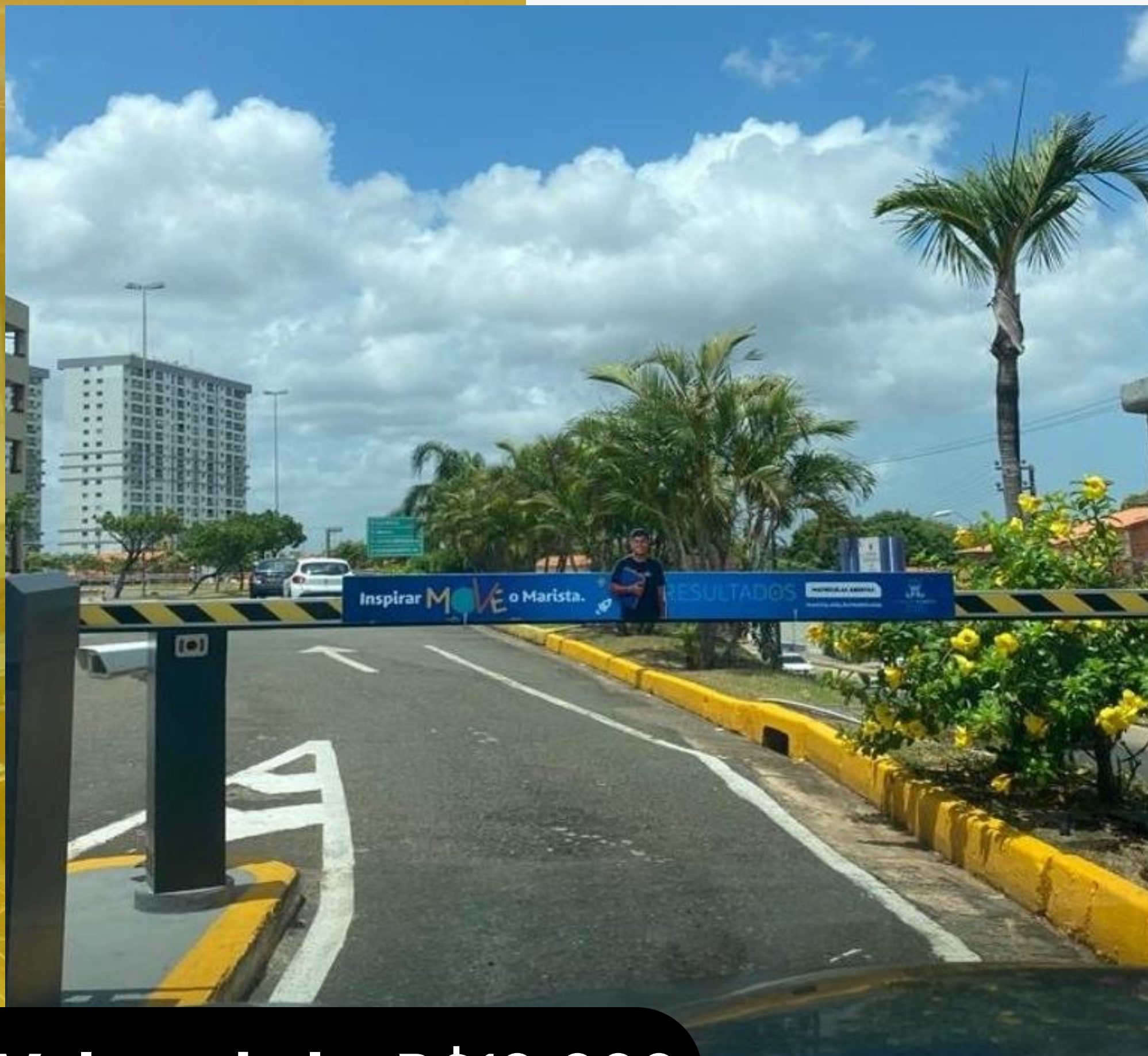

Outdoor

CANCELAS

Período

Mensal

Quantidade

09 - 04 de Entrada e
05 de Saída

Especificações Técnicas

Medida:
1,50 x 0,20M

Localização

Estacionamento
Externo

PVC Adesivado com
presilhas

Obs.: É imprescindível a visita técnica para confirmação das medidas informadas antes da execução do serviço.

Valor tabela: R\$10.000





Valor tabela: R\$15.000

Outdoor

TESTEIRAS ESTACIONAMENTO

Período

Mensal

Quantidade

02 (Entrada Vip e bodytech)

Especificações Técnicas

Medida:
1,50 x 0,20M

Localização

Estacionamento
Externo

PVC Adesivado com
presilhas

Obs.: É imprescindível a visita técnica para confirmação das medidas informadas antes da execução do serviço.



Experiências





Experiências

AÇÃO DE PANFLETAGEM OU SAMPLING

Período

Ou 10:00 H as 14:00 H
Ou 16:00 H as 20:00 H

Quantidade

4 CANCELAS DE
ENTRADA;
5 CANCELAS DE SAIDA;

Especificações Técnicas

Equipes
obrigatoriamente
uniformizadas

Localização

Estacionamento

Layout do panfleto deve
ser previamente
aprovado pelo
shopping

Valor tabela: R\$ 3.500
Por horário





Valor tabela: R\$15.000

Experiências

STAND

Período
Mensal

Quantidade
01

Especificações Técnicas
Medida:
3,00 x 2,00M

Localização
Corredor

De acordo com o projeto

Obs.: É imprescindível a visita técnica para confirmação das medidas informadas e envio de projeto com seguros.



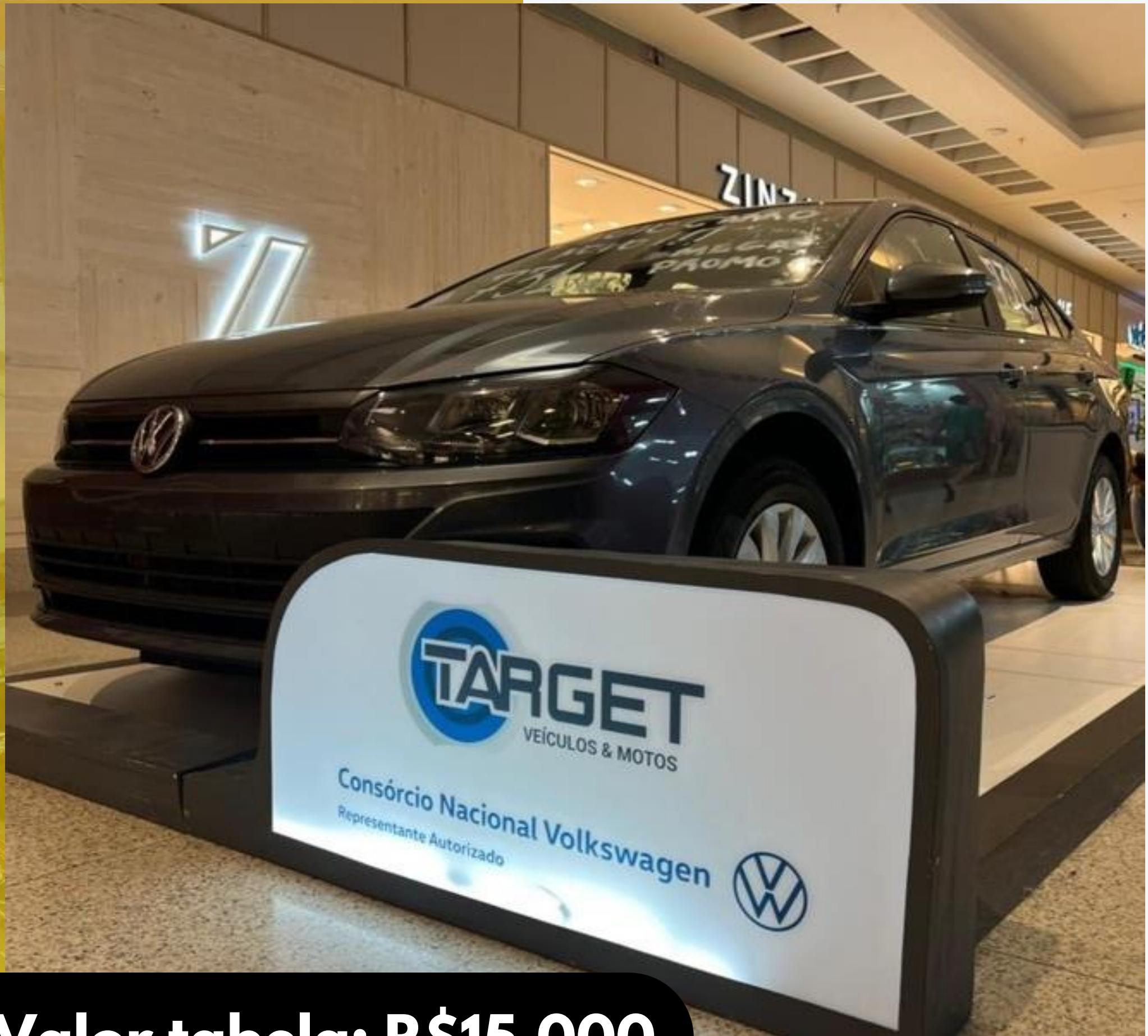

Valor tabela: R\$15.000

Experiências

EXPOSIÇÃO DE CARROS/MOTOS

Período
Mensal

Quantidade
01

Especificações Técnicas
Medida:
5,00 x 2,50M

Localização
Corredor

De acordo com o projeto

Obs.: É imprescindível a visita técnica para confirmação das medidas informadas e envio de projeto com seguros.





Experiências

ÁREA DE EVENTOS

Período

À combinar.

Quantidade

01 área

Especificações Técnicas

À combinar.

Localização

L2 e L3.

**Valor tabela: Solicitar
proposta personalizada**





Experiências

ÁREA DE NAMING RIGHTS DE BOLSÃO DE MOTOS

Período

Mínimo para contrato semestral

Quantidade

01 espaço

Especificações Técnicas

Medidas e Material: De acordo com projeto

Localização

Bolsão de motos ou bicicletário

Obs.: É imprescindível a visita técnica para confirmação das medidas informadas antes da execução do serviço.

Valor tabela: Solicitar proposta personalizada



1

CONTRATAÇÃO

Após definição das propriedades de mídia, fechamento de proposta e aprovação em comitê, o contrato será encaminhado para assinatura.

2

APROVAÇÃO E PRODUÇÃO

Assinado o contrato, antes de produzir e instalar, o layout de sua campanha deverá ser aprovado pela equipe de Marketing do shopping por e-mail. No caso de mídia estática é obrigatório que seja realizada uma visita técnica no local, antes da produção do material.

3

VEICULAÇÃO

Para a instalação e retirada de sua campanha, agende o horário com o executivo e solicite a autorização da equipe que terá acesso ao shopping. O horário permitido para esses serviços é entre 23h às 9h da manhã.



Contrate o seu espaço e bons negócios!

Rodrigo Trovão

Executivo de Mall & Mídia



(98) 9 9154-7205



rtrovao@sacavalcante.com.br

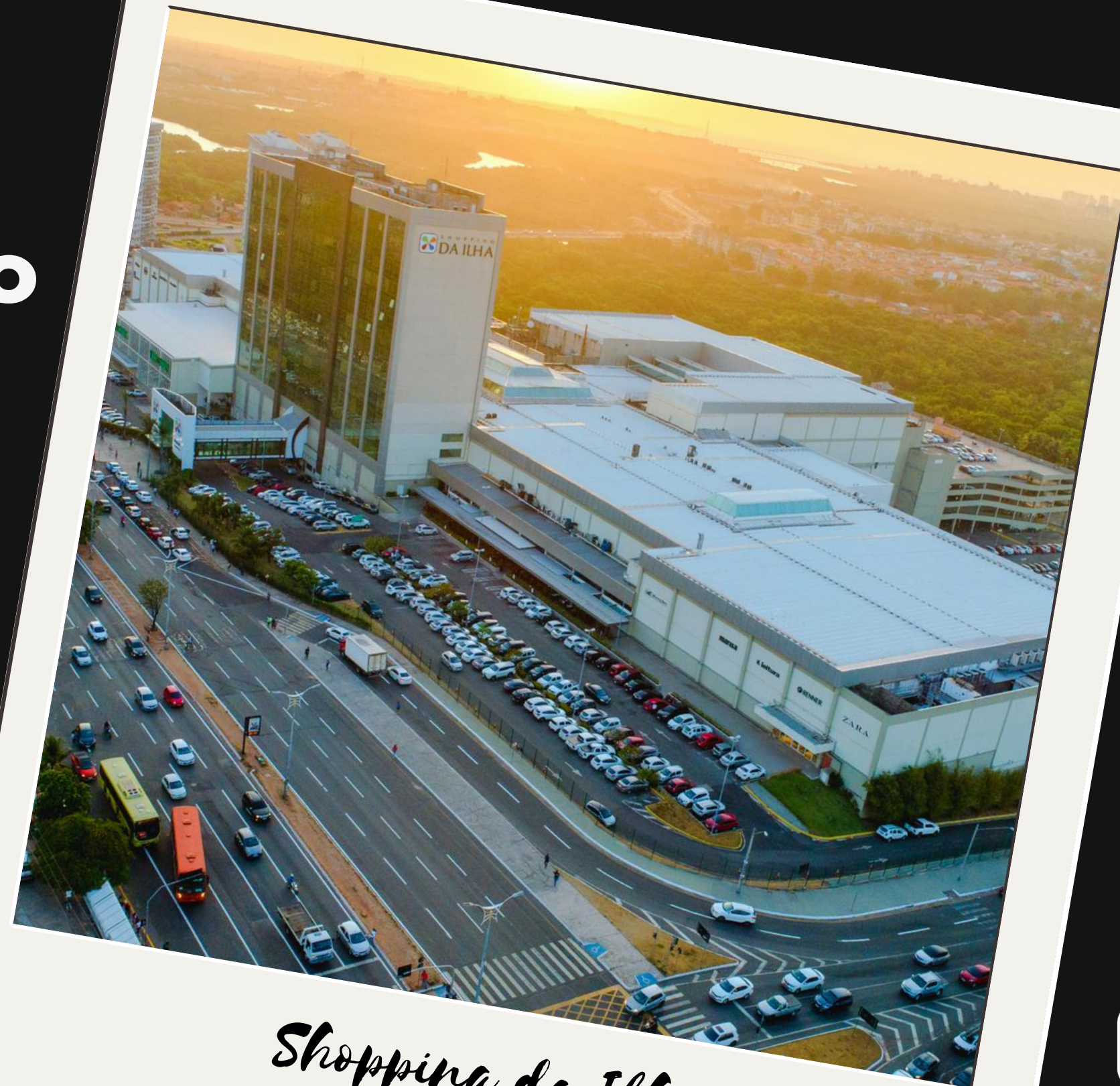

Shopping da Ilha

